SCHEMA CONNESSIONI
WIRING DIAGRAM

FURIOUS for OLI-Move & Oli-Sport

ATTENZIONE: Una errata connessione può danneggiare il tuo Furious e/o l'elettronica della tua E-Bike

ATTENTION: An incorrect connection can damage your Furious and/or your E-Bike electronics

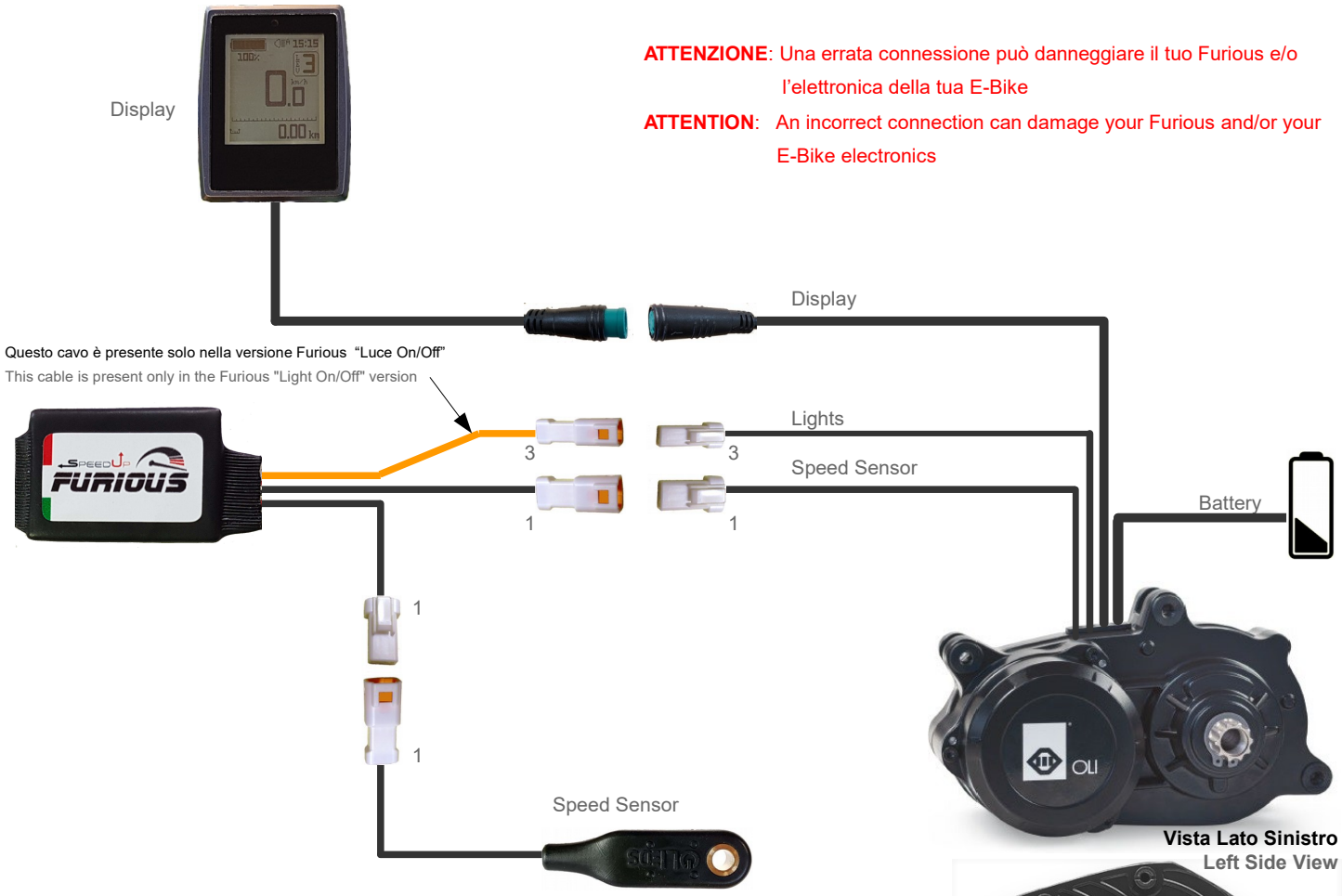

Vista Lato Sinistro
Left Side View

1= Scollegare il connettore a tre poli (1) che collega il sensore di Velocità al motore.
Disconnect the three pole connector (1)that connects the Speed sensor to the motor

2= Collegare i due connettori ottenuti con i due connettori a tre poli di Furious
Connect the two connectors thus obtained with the two Furious three-pole connectors

3= (solo versione ON/OFF Luci) Collegare il connettore a due poli dell'uscita Luci dal motore con il connettore a due poli di Furious
(Only for ON/OFF lights version) Connect the two-pole connector of the lights output from the motor with the two-pole connector of Furious

NB: Se l'ebike è munita di luci alimentate dalla batteria principale questa uscita è occupata dal collegamento alle luci ed è necessario acquistare il cavetto a Y sdoppiatore per AM80-OLIEDS (art.CY2) che permette di ottenere un ulteriore uscita per il collegamento di Furious

NB: If the ebike is equipped with lights powered by the main battery, this output is occupied by the connection to the lights and it is necessary to purchase the Y splitter cable for AM80- OLIEDS (art.CY2) which allows to obtain an extra output for the connection of Furious

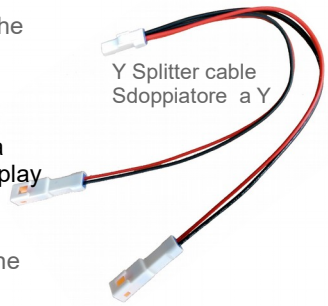

Lo sblocco di velocità viene attivato contemporaneamente all'attivazione delle luci dell'ebike premendo a lungo il tasto "freccia SU". L'icona LUCI appare sul display. Quando il dispositivo di sblocco è attivo il display indica velocità e percorrenze dimezzate.

The speed release is activated simultaneously with the activation of the ebike lights by long pressing of "Arrow UP" button. The LIGHTS icon appears on the display. When the speed release device is active, the display indicates halved speeds and distances.

IL DISPOSITIVO NON E' STAGNO
Evitare qualsiasi contatto con l'acqua !!

NON ESERCITARE PRESSIONE sul dispositivo chiudendo il Carter Motore !!